eli volant

Fiche technique

Caractéristiques

- **Actif sur les insectes volants (mouches, moustiques etc...)**
- **Les matières actives sélectionnées confèrent à ce produit une bonne efficacité de l'activité insecticide.**
- **La D-Phénothrine et la Tétraméthrine assurent un effet choc avec une activité plus spécifiques sur les volants.**
- **Le Butoxyde de piperonyle (agent Synergiste) assure un effet mortel du produit.**
- **Agréablement parfumé.**
- **Usage domestique, collectivité, etc...**

Mode d'emploi

- Agiter avant emploi.
- Fermer les portes et les fenêtres avant de traiter.
- Procéder par brèves pulvérisations.

Conditionnement

- Aérosol de 750ml.

Composition

- Produit actif : Solution insecticide à base de pyrethrinoïdes synergisées en phase solvant.
- Propulseur : Butane (Extrêmement inflammable).
- Pourcentage matières actives pures:

- 0,33 % TETRAMETHRINE CAS n° 7696-12-0
- 0,08 % D-PHENOTHRINE CAS n° 188023-86-1
- 2,38 % Butoxyde de piperonyle CAS n° 51-03-6

Législation - Sécurité

- Produit d'usage externe. Ne pas avaler.
- Fiche de données de sécurité disponible gratuitement sur simple demande.

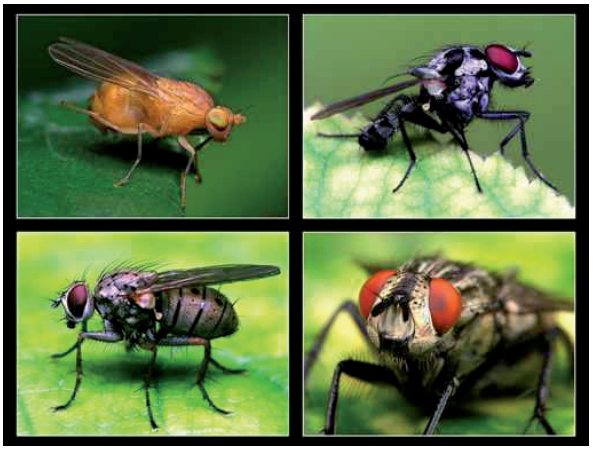

GROUPE ELI - BP 63 - 11 204 Lézignan CEDEX - Tél. : 04.68.27.36.20
www.soprodis.com